



# INFORMACIÓN ESTADÍSTICA MENSUAL

27 de Marzo 2020

## Información Estadística Rotación y Ausentismo Febrero 2020

### Rotación

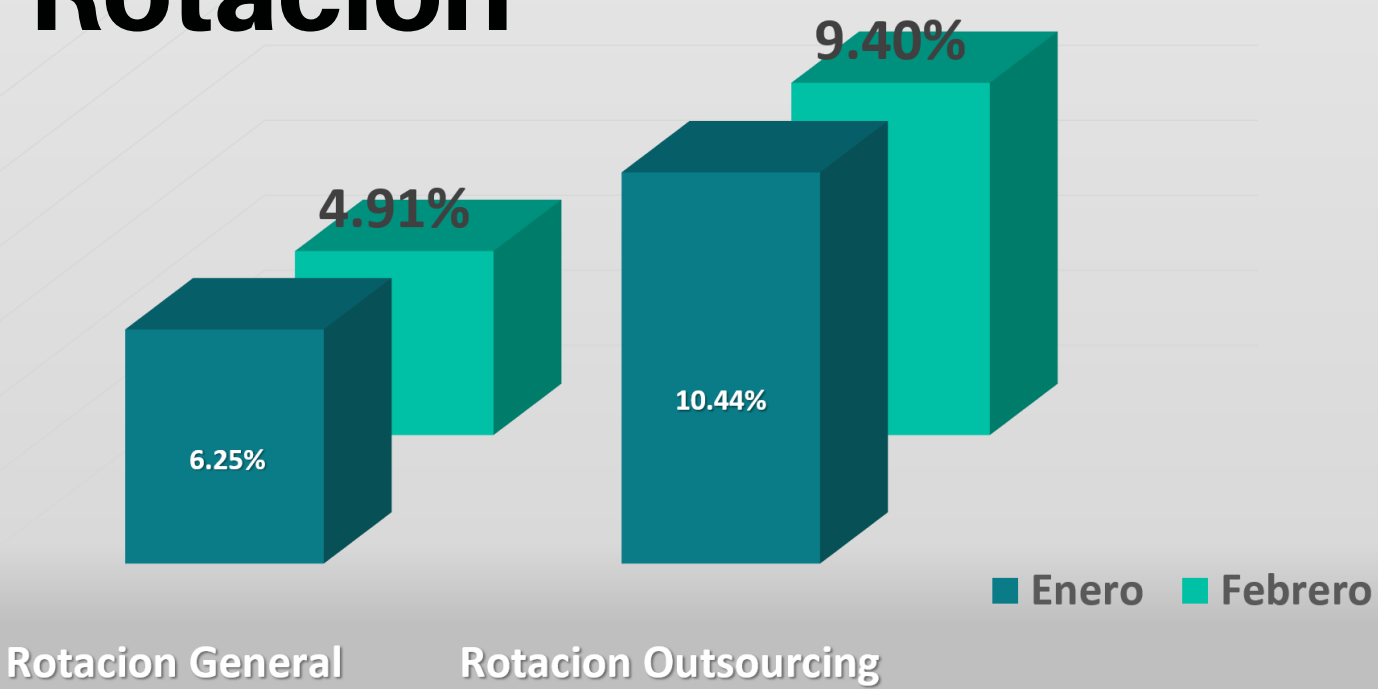

Los índices de Rotación durante el mes de Febrero fueron los siguientes:

La rotación por outsourcing registro 9.4% mas de 1 punto porcentual menor al mes anterior.

La Rotación medida dentro de la empresa retrocedió 1.34 puntos porcentuales al mes anterior, febrero registro 4.91%.

### Rotación Directos Indirectos Staff y Administrativos

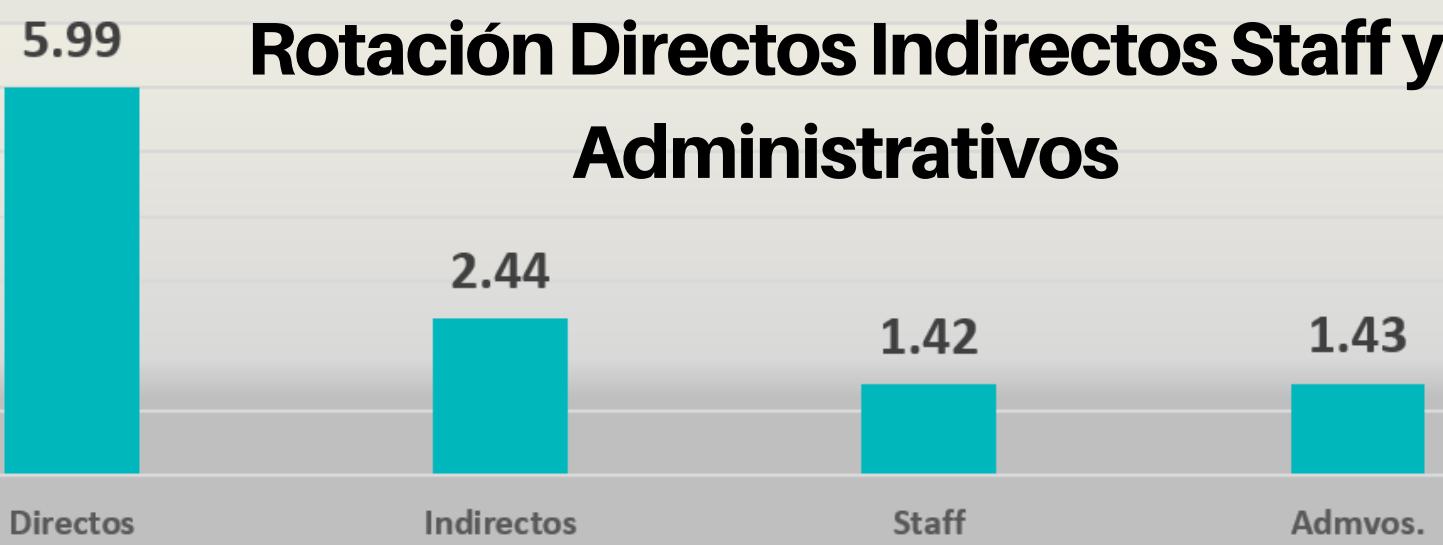

Durante el mes de febrero la rotación del personal directo registro 5.99%, fue menor al mes anterior que registro en enero 8.25%, El registro de Rotación del personal de Indirectos también registro una baja de -.18 puntos porcentuales al mes anterior. El Personal del Staff registra un incremento en su rotación cerrando febrero con 1.42% un incremento de +.80 puntos porcentuales.

La rotacion de Administrativos también registro un ligero incremento.



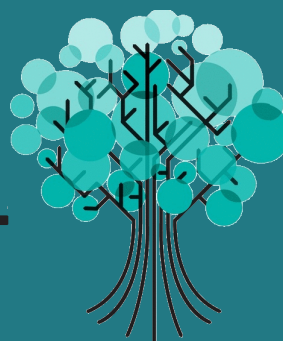

# INFORMACIÓN ESTADÍSTICA MENSUAL

27 de Marzo 2020

## Información Estadística Rotación y Ausentismo Febrero 2020

### Rotación por sector

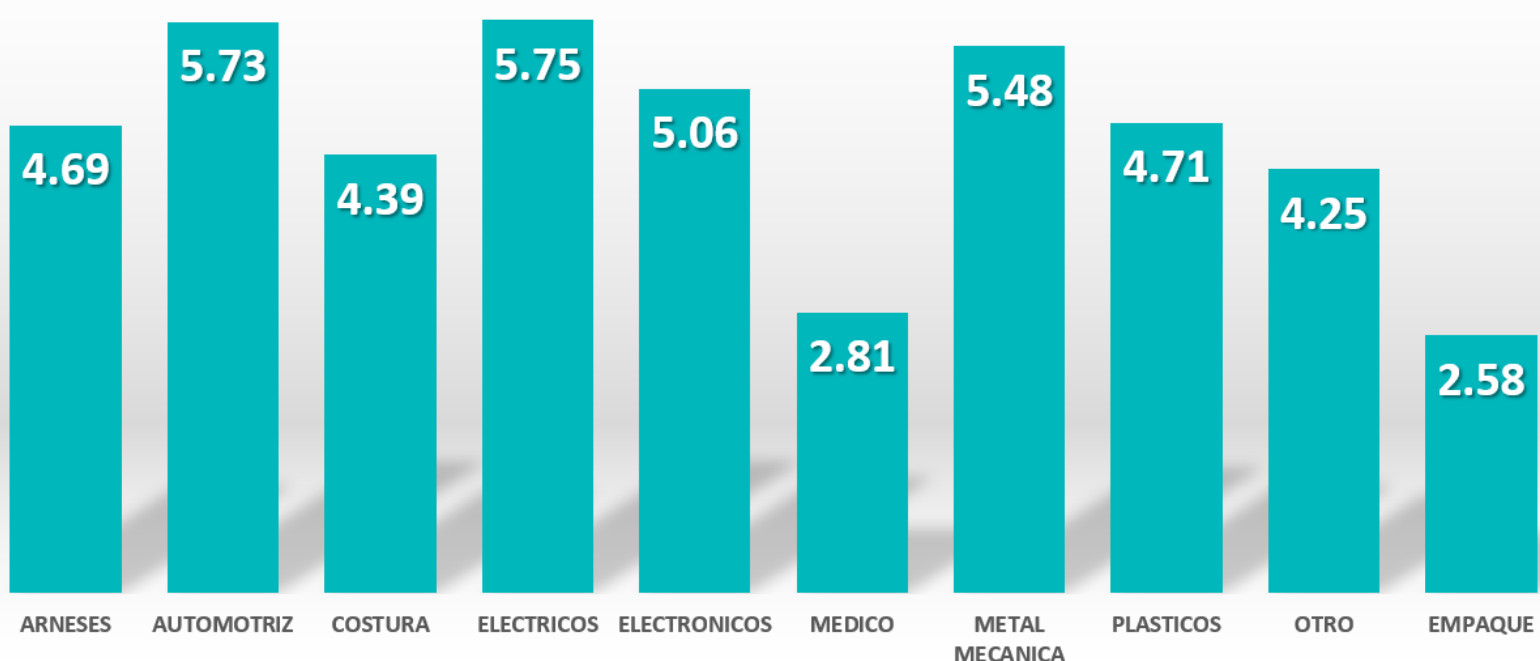

La rotación en las empresas del sector eléctrico mostraron la mas alta tasa de rotación con 5.75% durante el mes de Febrero. Las empresas del Sector automotriz mostraron la segunda mas alta rotación con 5.73% al cierre de mes de febrero.

### Ausentismo

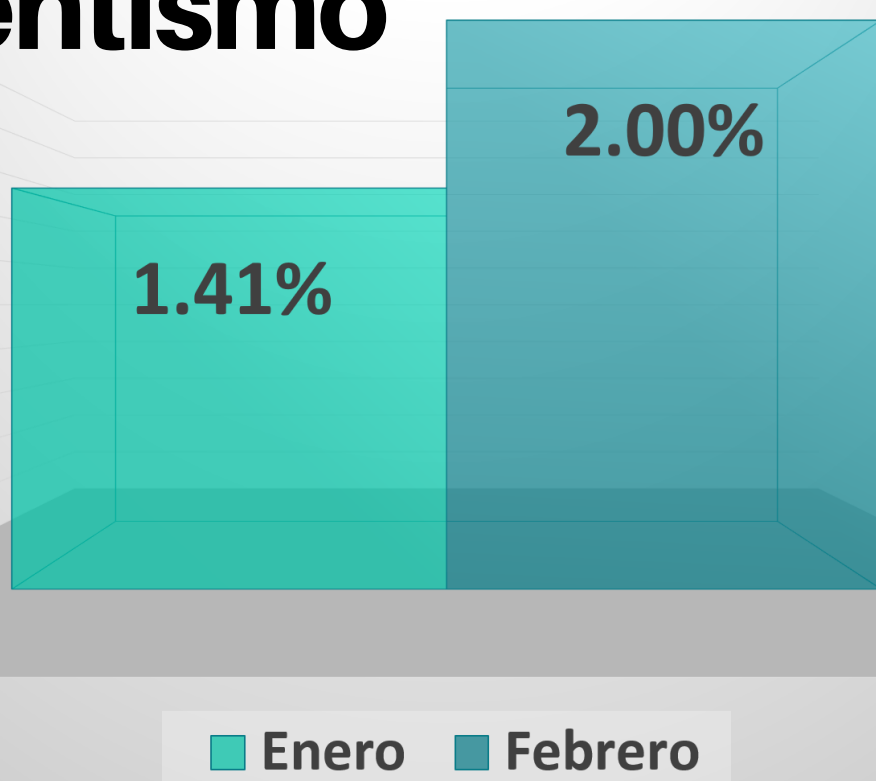

El Ausentismo cerro en 2.0% un incremento de +.59 puntos porcentuales al mes anterior, enero registro 1.41%



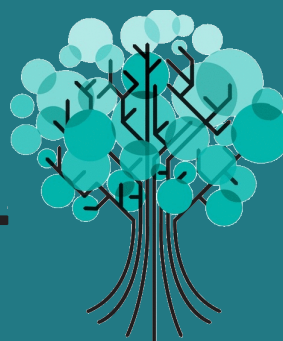

# INFORMACIÓN ESTADÍSTICA MENSUAL

27 de Marzo 2020

## Información Estadística Rotación y Ausentismo Febrero 2020

### Ausentismo Directos- Indirectos- Staff- Administrativos

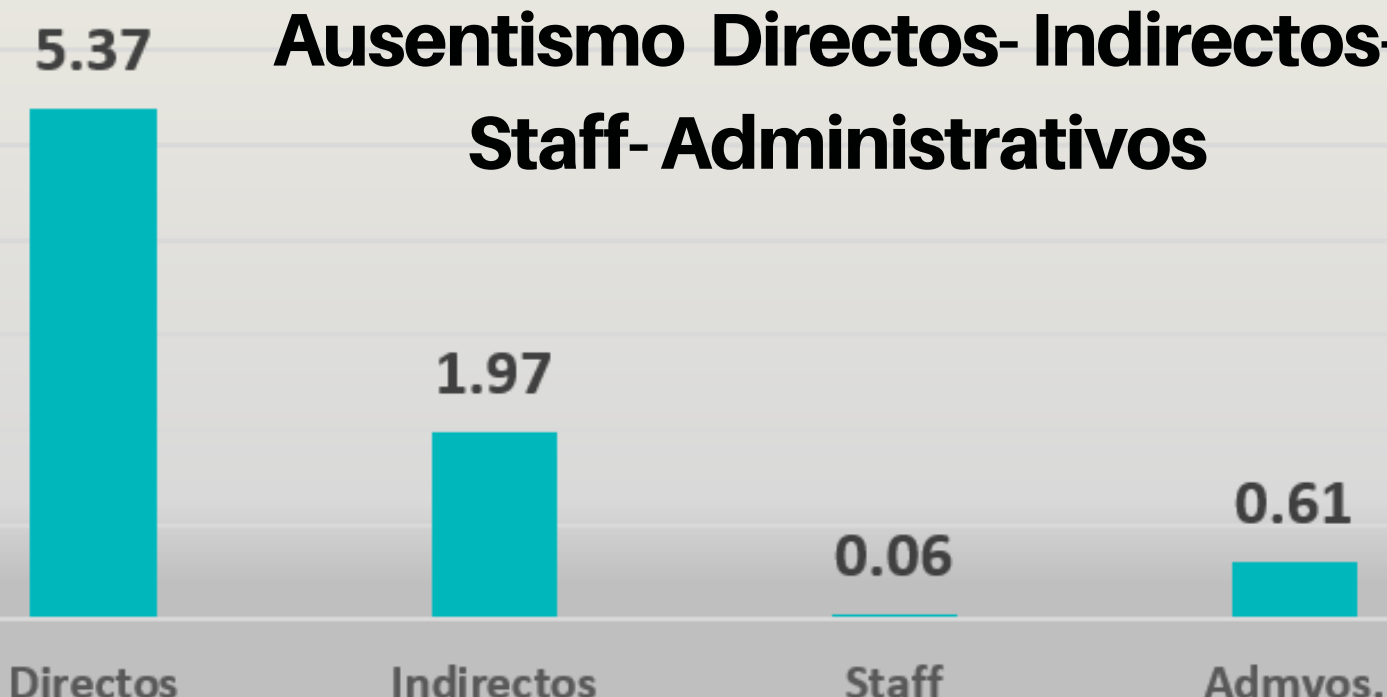

El Ausentismo de personal directo aumento durante el mes de febrero +1.66 puntos porcentuales situándose en 5.37%.

De igual manera se registro un aumento en los indirectos +.72 puntos porcentuales cerrando en febrero en 1.97%.

El ausentismo registrado en el personal de staff disminuyó casi la mitad al mes anterior.

El registro en personal administrativo registró un ligero aumento de +.06 puntos porcentuales cerrando para febrero .61%

### Ausentismo por Sector

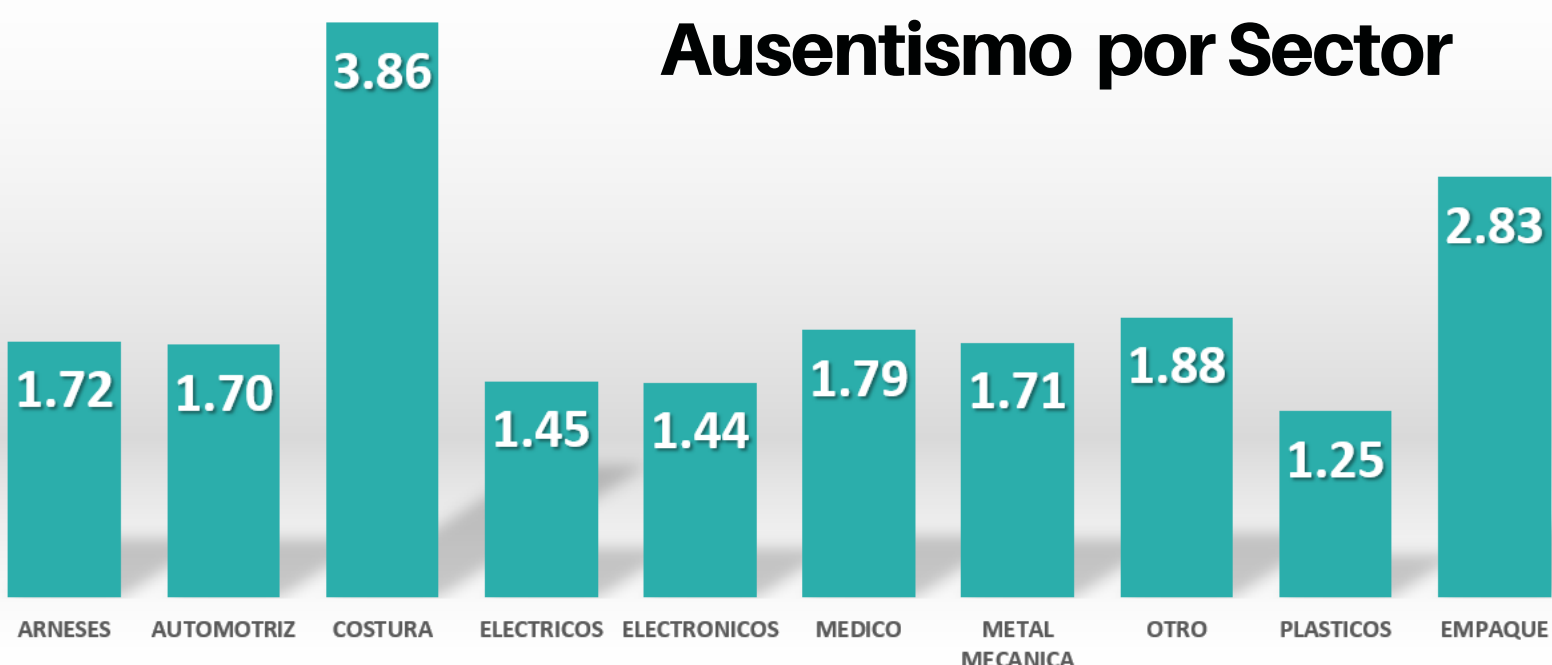

Las empresas de Costura registraron el mayor porcentaje de Ausentismo con un registro de 3.86% durante el mes de Febrero del 2020.

Fuente: Estadísticas Index Juárez

